## 2. ЛЕБЕДИ

Стихи Д. ВААРАНДИ
Перевод с эстонского Л. ТООМА

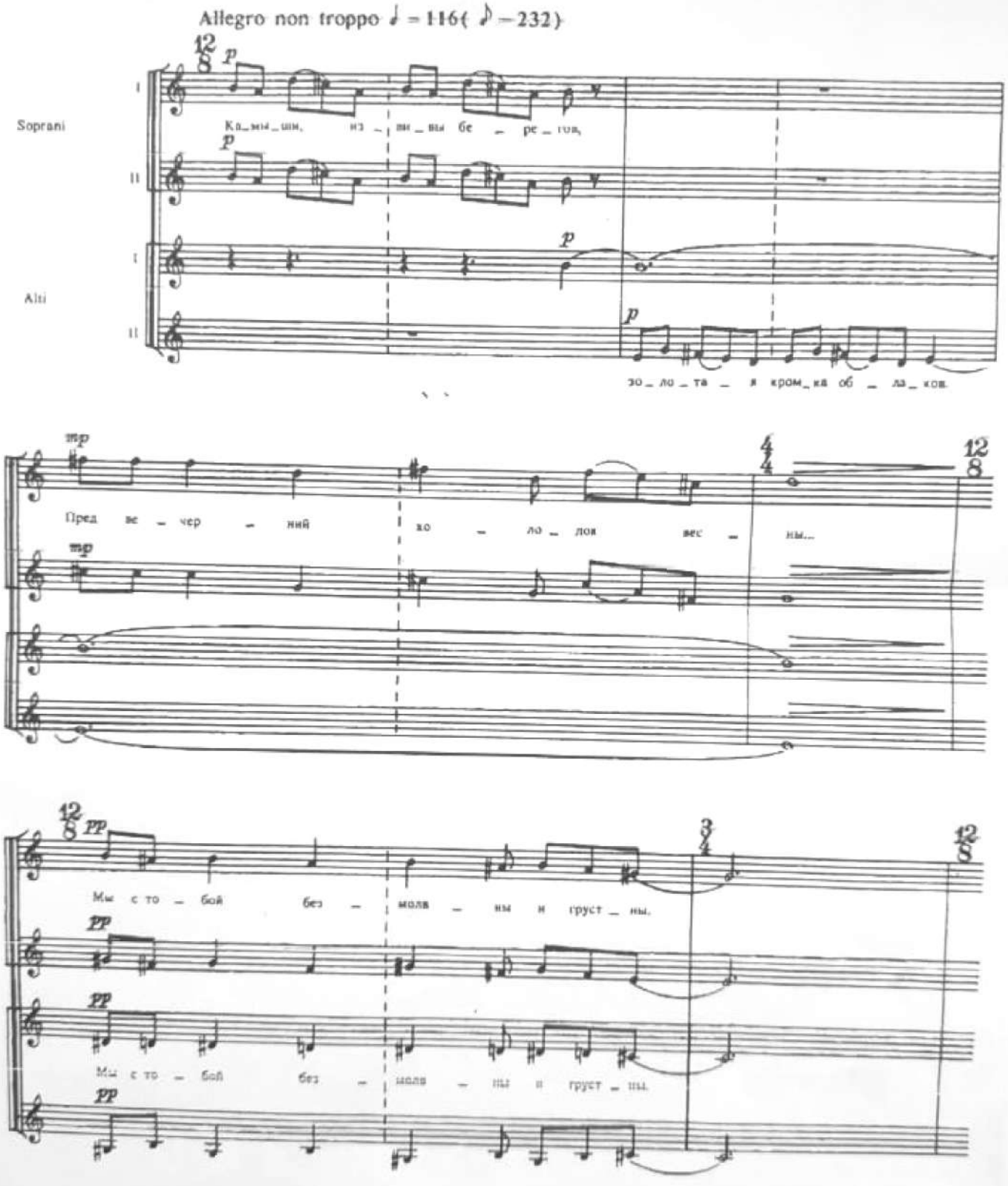

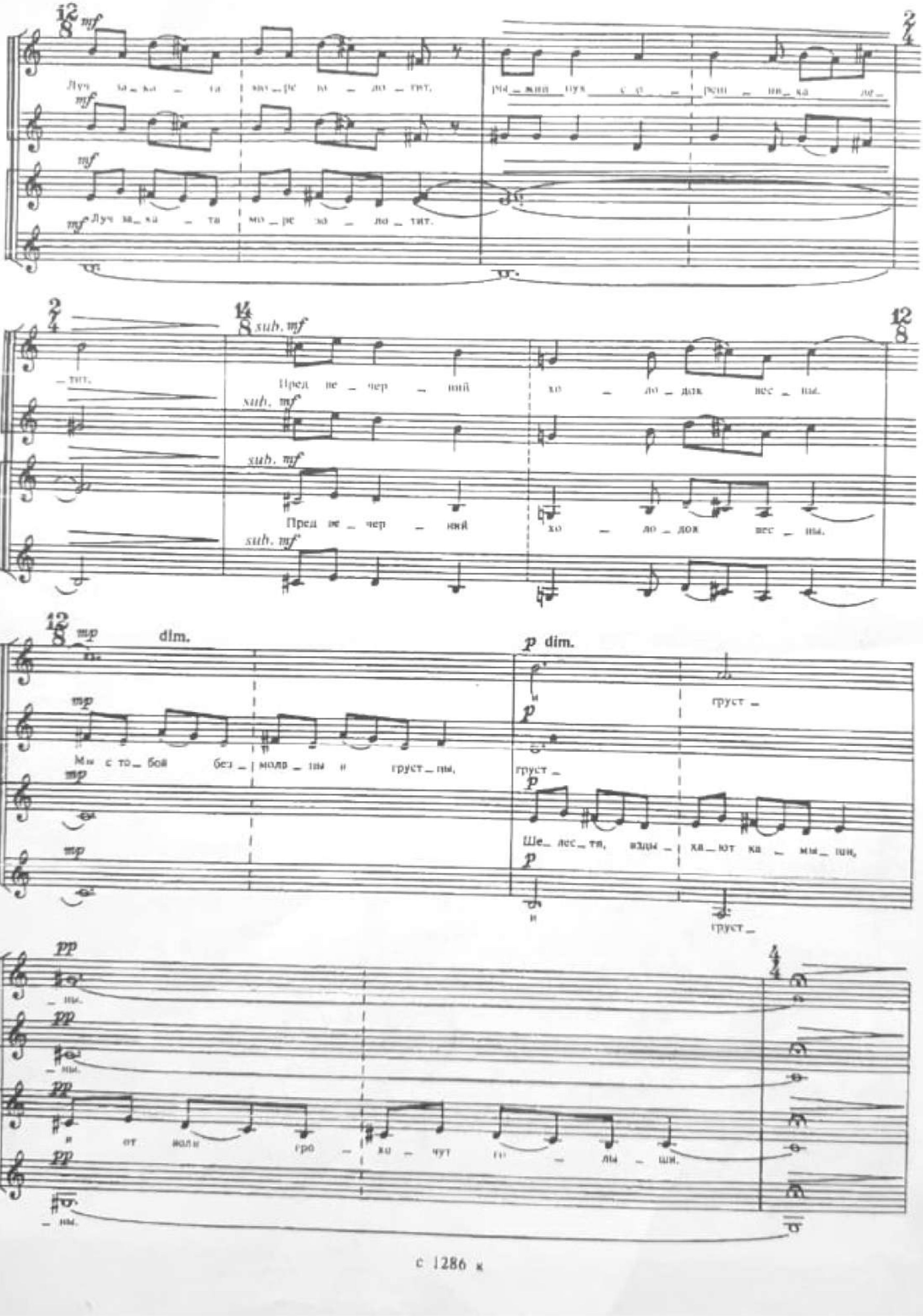
Луч за_ка _ та мо_ре зо _ ло _ тит,
ры_жий пух с у _ репи _ ни_ка ле_тит.
Луч за_ка _ та мо_ре зо _ ло _ тит.
Пред ве _ чер _ ний хо _ ло_док вес _ ны.
Мы с то_бой без_молв_ны и груст_ны,
и груст_
груст_
Ше_лес_тя, взды_ха_ют ка _ мы_ши,
_ ны.
и от волн гро _ хо_чут го _ лы _ ши.

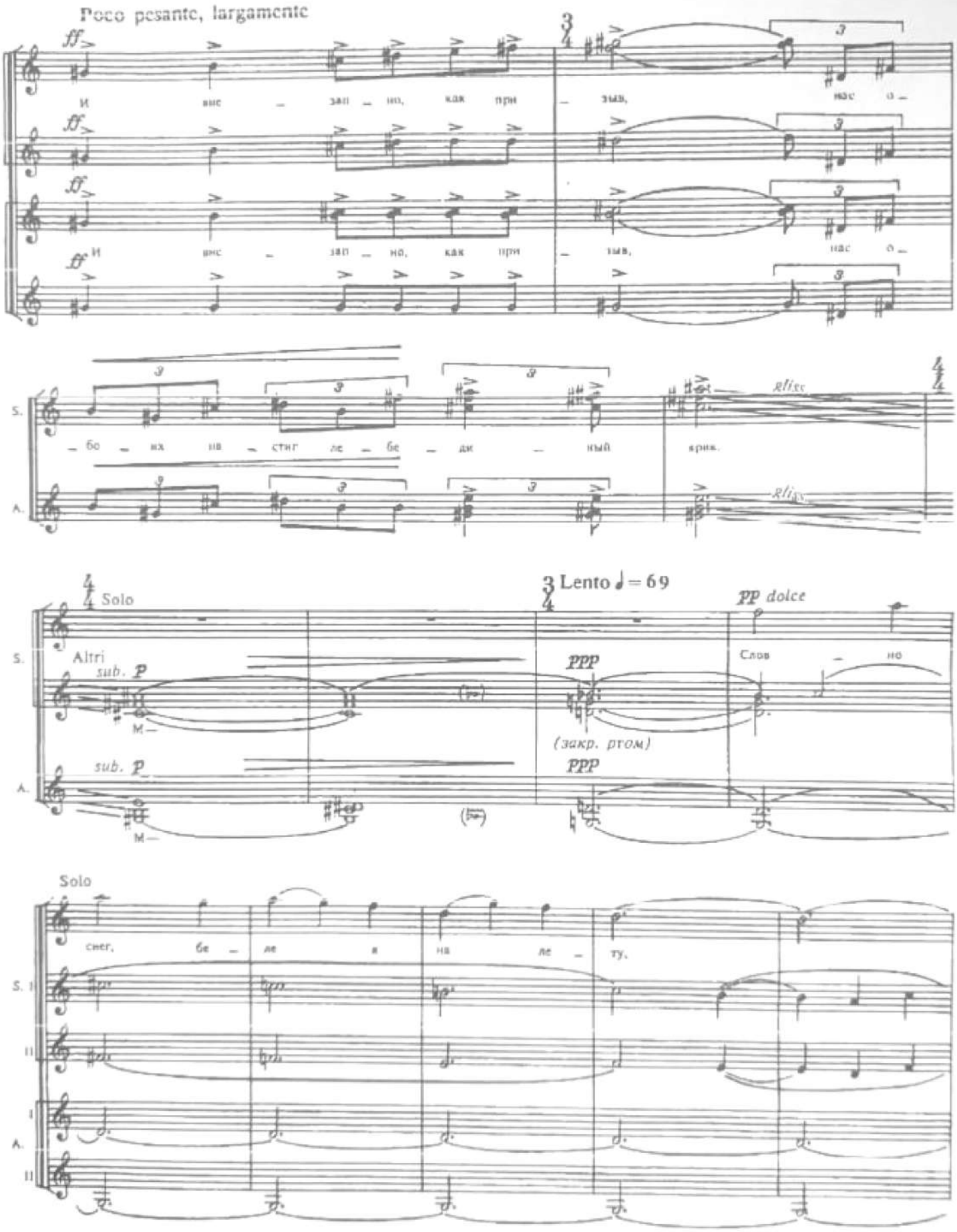
Poco pesante, largamente
ff
И вне – зап – но, как при – зыв, нас о –
И вне – зап – но, как при – зыв, нас о –
S.
– бо – их на – стиг ле – бе – ди – ный крик.
A.
Solo
Altri
sub. p
M –
Lento ♩ = 69
pp dolce
ppp
(закр. ртом)
Слов – но
Solo
снег, бе – ле я на ле – ту,
S. I
II
A. I
II

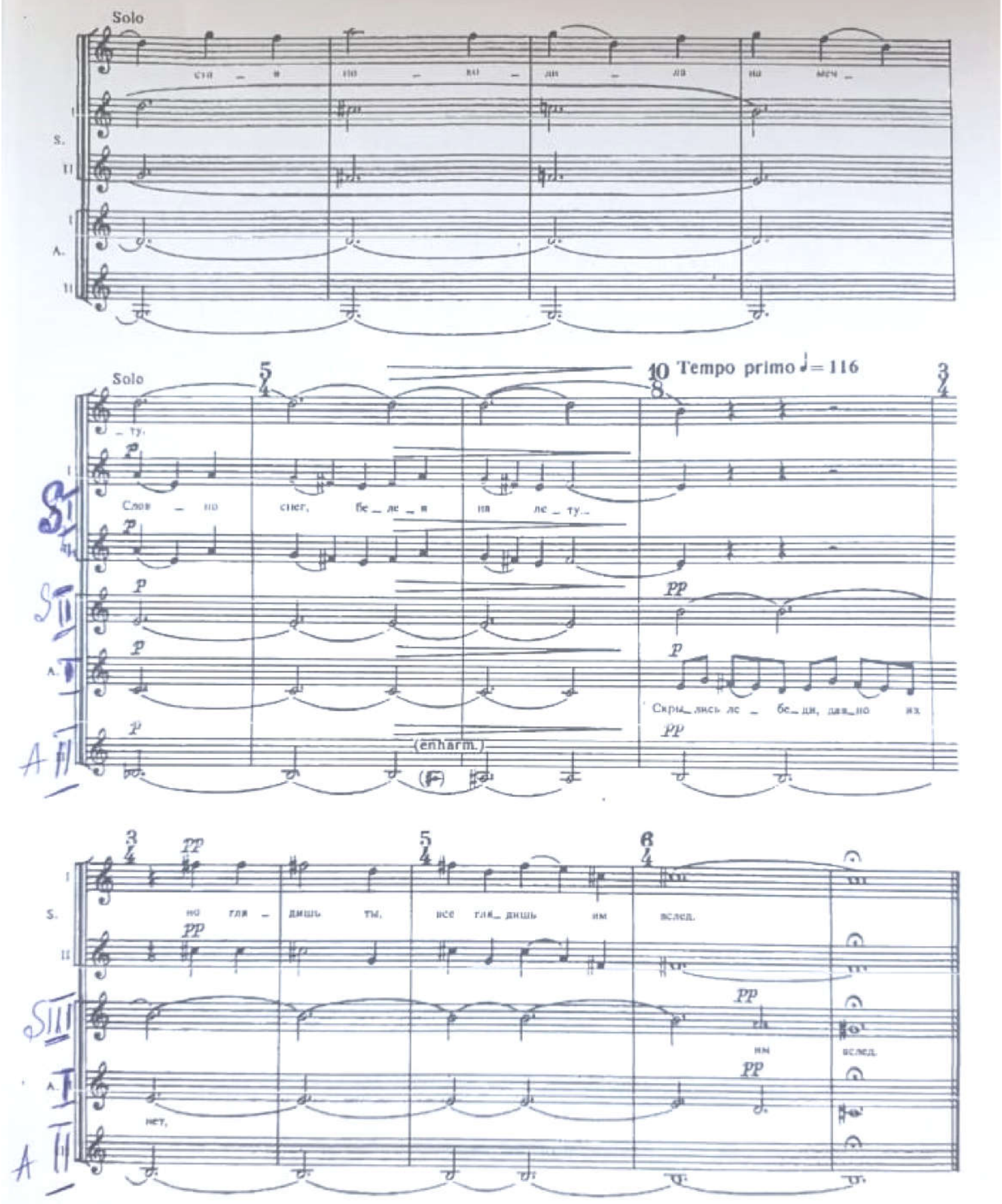
Solo
сто – я но – во – ли – ла на меч –
S.
A.
Solo
– ту.
Слов – но снег, бе – ле – я на ле – ту...
Tempo primo ♩= 116
Скры – лись ле – бе – ди, дав – но их
(enharm.)
но гля – дишь ты, все гля – дишь им вслед.
им вслед.
нет,